

令和2年度 池之端児童館幼児タイム 池いけキッズ 11月号



台東区池之端2-3-3

TEL 3823-6644

FAX 3821-9827



<http://taitoswc.org/>

(台東区社会福祉事業団のHPです)

《児童館の利用案内》

- 対象 : 乳幼児親子・園児親子及びその兄弟姉妹 (台東区民)
 利用日 : 月曜日～土曜日
 利用時間 : ①午前9時30分～11時30分 ②午後1時～午後5時
 (幼児タイム実施の場合は、乳幼児親子の利用に制限があります。)

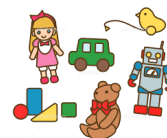

- ・定員 (各児童館によって異なります。) に達するまで、利用が可能です。
- ・体調チェック表を自宅で記入し、持参してください。
- ・大人の方は必ずマスク・靴下の着用をお願いします。
- ・水分補給用の飲み物以外の飲食はご遠慮ください。
- ・授乳スペースとして2階多目的室を開放しています。利用の際は職員にお声掛けください。
- ・絵本の貸し出しを行っています。
- ・児童館の駐輪場には限りがあります。近隣の方は徒歩でご来館をお願いします。

10月の様子

スマイルベイビー (0歳・1歳) クラス

親子でじっくりとふれあい遊びをしたり、季節にちなんだ工作でハロウィンマントやスタイを作りました。



ふれあい遊びの様子



かわいいスタイができました!

ハッピーキッズ (2歳・3歳) クラス

アスレチックでおもいきり体を動かしたり、ハロウィンの工作ではシールを使ってオリジナルのマントを作りました。



アスレチック遊びの様子



親子でハロウィンマント作り

★児童館の情報をいち早くお届け★メールマガジン配信をはじめます!

毎月の児童館からの「おたより」や「最新情報」をメールマガジンでお届けいたします。ぜひメールマガジンにご登録していただき、児童館の最新情報をご覧ください!

↓↓↓ メールマガ登録方法はこちら ↓↓↓

1 下のQRコードを読み取ってメールフォームにアクセス



QRコードを読み取れない場合
ikepan6644@m.bmb.jp
 をメールの宛先に入力してください。

2 空メールを送信します。

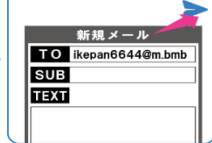

3 空メール送信後に届くメールのURLにアクセス

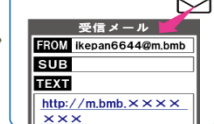

4 会員情報を入力して、メルマガ購読したい対象項目を選択してください。

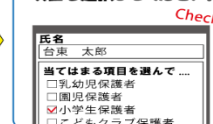

登録完了です。最新の情報が届きます。

会員登録をお願いします!



※ご不明な点は児童館までお問い合わせください。
 ※入会金・年会費は無料です。(通信料のみ会員様のご負担となります。)
 ※メールの受信拒否設定をされている方は、dfrom@m.bmb.jp を受信できるように設定をお願いします。

幼児タイムのお知らせ

＜ 利用について ＞

- 10組までの予約制となります。
- 幼児タイム利用の際は、前日9：30～17：00に電話または来館し予約をお願いします。
- 定員に空きがある場合は、当日利用ができます。
(空き状況は利用する児童館に当日の9：30～10：30にお問い合わせください。)
- 体調チェック表を自宅で記入し、持参してください。

＜ お願い ＞

- 大人の方は必ずマスク、靴下の着用をお願いします。
- 水分補給用の飲み物以外の飲食はご遠慮ください。



☆不明な点がありましたら利用する児童館にお問い合わせください。

今月のプログラム

スマイルベビー 0歳1歳 毎週水曜日 10:30～11:30 場所:遊戯室 親子のふれあいを大切にしながら、 ゆったり過ごします。		ハッピーキッズ 2歳3歳 毎週金曜日 10:30～11:30 場所:遊戯室 親子で一緒に体を使ったあそびや、 造形あそびなどを楽しみます。	
11/4 (水)	布あそび ※フェイスタオルをご持参ください。	11/6 (金)	ボールあそび
11/11 (水)	身長・体重測定	11/13 (金)	運動あそび
11/18 (水)	新聞紙あそび	11/20 (金)	絵の具あそび ※汚れてもいい服装でお越しください。
11/25 (水)	おいもほりごっこ	11/27 (金)	おいもほりごっこ

- 12：00～13：00の間は、館内遊具消毒等のため自由遊びはできませんのでご了承ください。
- プログラムは変更する場合があります。